Data presentazione: 12/12/1987 - Data: 04/04/2022 - n. T177049 - Richiedente: RYNFRC74T25F205K

MODULARIO
F. - Cat. S. T. - 315

MOD. B (*Nuovo Catasto Edilizio Urbano*)

NUOVO CATASTO EDILIZIO URBANO

(R. DECRETO-LEGGE 13 APRILE 1939, N. 652)

Planimetria dell'immobile situato nel Comune di VITTUONE ***Via*** MILANO n° 6

Ditta RE ENRICA REXNRC30P44M091B nata a VITTUONE il 4/9/193 per 1/2
RE GIUSEPPINA REXGPP26L61F874A nata a NERVIANO il 21/7/1926 per 1/2

Allegata alla dichiarazione presentata all'Ufficio Tecnico Erariale di MILANO

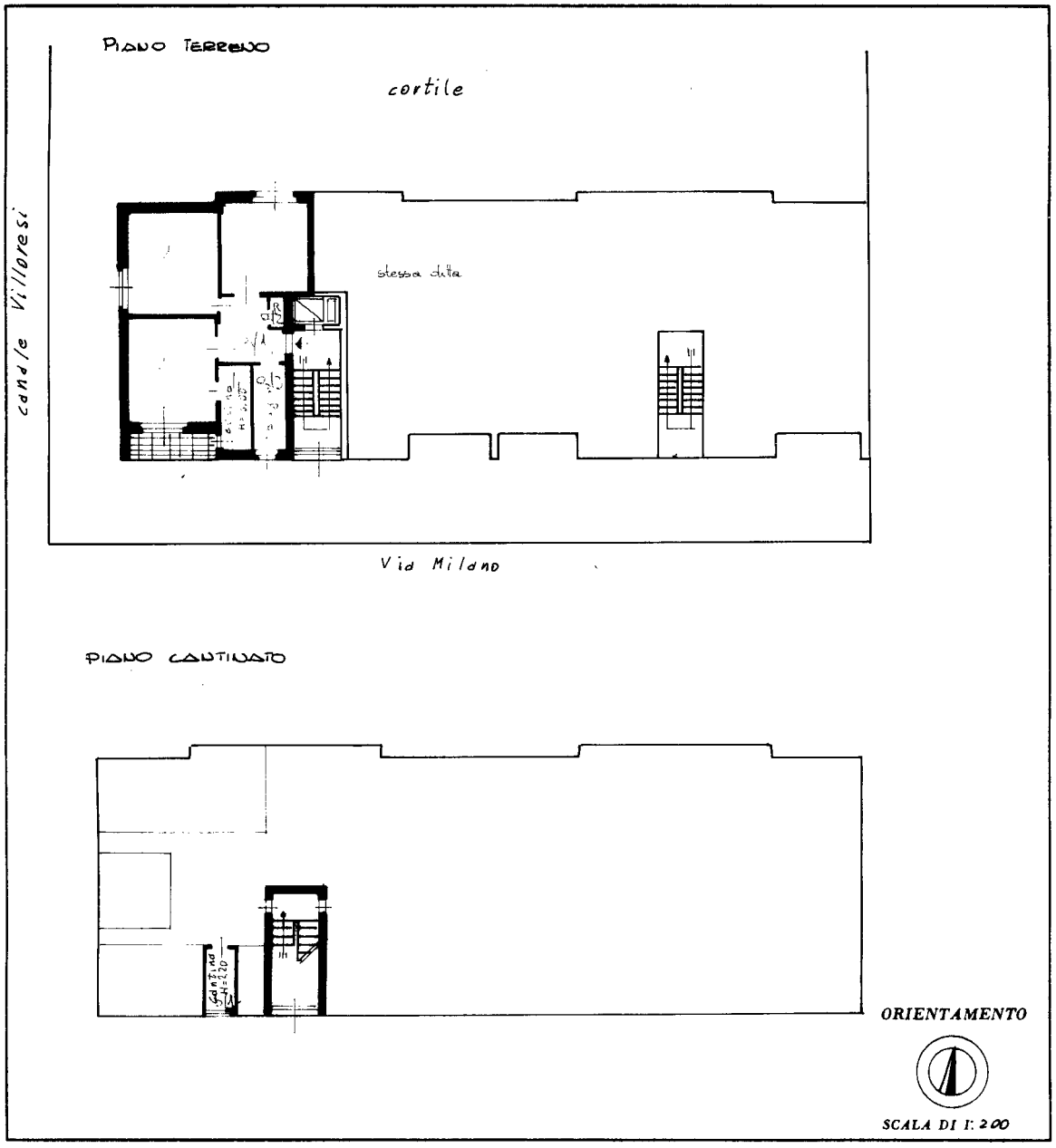

SPAZIO RISERVATO PER LE ANNOTAZIONI D'UFFICIO	
DATA	
PROT. N°	5 414 2

Compilata dal DOTT. ING. ENRICO FUMAGALLI
(Titolo, nome e cognome del tecnico)

Iscritto all'Albo de GLI INGEGNERI

della Provincia di MILANO

DATA

Firma:

Ultima planimetria in atti

Data presentazione: 12/12/1987 - Data: 04/04/2022 - n. T177049 - Richiedente: RYNFRC74T25F205K
Totale schede: 1 - Formato di acquisizione: A3(297x420) - Formato stampa richiesto: A4(210x297)

Catasto dei Fabbricati - Situazione al 04/04/2022 - Comune di VITTUONE(M091) - < Foglio 5 - Particella 414 - Subalterno 2 >
Firmato Da: INFOCAMERE QUALIFIED ELECTRONIC SIGNATURE CA Serial#: b62cf